

Fișă tehnică

DUOCRET-TERRAZZO

Mortar-liant pe bază de ciment de înaltă rezistență pentru șape decorative cu aspect modern, tip terrazzo

Descriere

DUOCRET-TERRAZZO este un mortar pe bază de ciment de înaltă rezistență care, utilizat împreună cu ISOMAT NATURAL COLORED STONES și apoi șlefuit până la obținerea unei suprafețe decorative netede, oferă estetica clasică și durabilitatea ridicată a terrazzo-ului tradițional, cu un aspect modern. Potrivit pentru aplicare la interior și exterior.

Oferă următoarele beneficii:

- Aspect modern de terrazzo decorativ
- Rezultat de înaltă calitate personalizat
- Gamă largă de combinații de culori, oferind posibilități decorative infinite
- Rezistență UV
- Rezistență la frecare
- Finisaj neporos

Domenii de aplicare

DUOCRET-TERRAZZO se folosește în aplicații interioare și exterioare, în spații rezidențiale și comerciale, hoteluri, magazine etc.

Potrivit pentru aplicare la balcoane, acoperișuri plate, terase etc.

Caracteristici tehnice

Formă: pulbere de ciment, albă
Finisaj: terrazzo cu aspect modern împreună cu ISOMAT NATURAL COLORED STONES (10 culori)

DUOCRET-TERRAZZO în amestec cu ISOMAT NATURAL COLORED STONES

Raport amestec

DUOCRET-TERRAZZO:

ISOMAT NATURAL

COLORED STONES: 1:1 (la greutate)

Necesarul de apă

în amestecul final: 6,0-6,5 l

(25 kg DUOCRET-TERRAZZO &

25 kg ISOMAT NATURAL

COLORED STONES)

Durata de viață

în recipient: 1 h la +23°C

Densitatea în vrac a

mortarului proaspăt: 2,25 ± 0,1 kg/l

Densitatea în vrac de

mortar uscat: 2,20 ± 0,1 kg/l

Rezistența la compresiune: ≥ 50 N/mm²

(EN 13892-2)

Rezistența la încovoiere: ≥ 10 N/mm²

(EN 13892-2)

Aderență:

≥ 2 N/mm²

(EN 13892-8)

Absorbția capilară a apei: ≤ 0,20 kg·m⁻²·h^{-0.5}

(EN 13057)

Grosimea aplicării:

până la 2,5 cm

(grosime min. 1,5 cm)

Mod de utilizare

1. Pregătirea suportului

Suportul trebuie să fie curat, fără praf, uleiuri sau grăsimi, etc. Orice cavități, cum ar fi fisurile sau găurile din suport, trebuie umplute corespunzător.

Suporturile absorbante (beton, șapă, terrazzo etc.) trebuie amorsate cu grundul epoxidic bicomponent pe bază de apă EPOXYPRIMER-500 (diluat cu apă 10-15% din greutate, consum 200-250 g/m²) sau cu grundul epoxidic bicomponent fără solvenți DUOFLOOR-PSF (consum 250-300 g/m²). Cât timp grundul este încă proaspăt, trebuie presărat nisip de cuarț cu o granulația de 0,3-0,8 mm. Consum de nisip de cuarț: aproximativ 3 kg/m². După întărirea grundului, particulele de nisip ce nu au aderat, trebuie îndepărtate cu un aspirator industrial.

Sistemul decorativ terrazzo se aplică după 24-48 de ore, cu condiția ca grundul să fie uscat.

Alternativ, grundul acrilic FLEX-PRIMER poate fi aplicat în 1-2 straturi, în funcție de absorbția stratului suport. Sistemul decorativ terrazzo se aplică după 2-3 ore, în funcție de condițiile meteorologice, cu condiția ca grundul să fie suficient de uscat.

Selecția grundului depinde de tipul, gradul de absorbant și calitatea stratului suport.

DUROCRET-TERRAZZO

2. Aplicarea

Amestecarea se realizează cu un malaxor cu viteză redusă. (de mână)

DUROCRET-TERRAZZO se adaugă treptat în apă, amestecul făcându-se în continuu până când se obține lucrabilitatea dorită. Este important să amestecați bine materialul pe pereții și pe fundul recipientului până la omogenizare.

Apoi, în amestecul format se adaugă ISOMAT NATURAL COLORED STONES în raportul prestabilit. Amestecarea se efectuează cu un malaxor cu viteză redusă până când se obține o distribuție uniformă în mortar.

Este recomandat să se verifice uniformitatea culorii pietrelor naturale colorate ISOMAT NATURAL COLORED STONES (pentru detalii, consultați observațiile de la finalul fișei tehnice).

Amestecarea în betonieră

În primul rând, cantitatea necesară de apă de amestec este turnată în cuva betonierei. Se adaugă apoi ISOMAT NATURAL COLORED STONES la doza recomandată, iar la final se adaugă DUROCRET-TERRAZZO. Continuați să amestecați până când se obține lucrabilitatea dorită.

Amestecul se aplică pe suprafața pregătită cu o gletieră metalică. Apoi, suprafața este nivelată și netezită cu un dreptar metalic. Pe suprafața proaspătă a DUROCRET-TERRAZZO (în 15-20 minute de la nivelarea acestuia) se aplică agentul acrilic special pentru întârzierea prizei, ISOCURE-A cu un consum de 150-200 g/m². În intervalul 24 până la 48 de ore, (în funcție de condițiile meteorologice), pardoseala decorativă este tratată mecanic, lustruită și finisată într-unul din următoarele moduri, în funcție de tipul, amploarea și complexitatea proiectului:

Varianta 1:

Suprafața este șlefuită și lustruită cu o mașină de polișat

Varianta 2:

Suprafața se finisează cu o mașină de șlefuit cu hârtie abrazivă pentru mozaic, începând cu o granulație de 80 până se obține finisajul estetic dorit. Această metodă de tratament este de obicei selectată pentru proiecte la scară mică, detalii sau suprafețe greu accesibile.

Apoi, suprafața trebuie curățată bine de praf cu un aspirator industrial. Orificiile, porii, etc., formați în suprafața DUROCRET-TERRAZZO prin tratament mecanic sunt umpluți cu liantul special WHITE 52,5 pe bază de ciment alb. În cazul în care DUROCRET-TERRAZZO urmează să fie colorat, atunci liantul WHITE 52,5 trebuie colorat în aceeași nuanță.

Lacul de protecție poate fi aplicat la două-trei zile de la finalizarea aplicării, cu condiția ca suportul să fie uscat.

Colorarea DUROCRET-TERRAZZO

Baza DUROCRET-TERRAZZO este albă. Poate fi colorată cu pigmentii anorganici de înaltă calitate ISOMAT DECO-COLOR.

Pigmentii ISOMAT DECO-COLOR sunt disponibili în 10 culori și pot fi combinați, oferind un număr nelimitat de culori.

Pentru o amestecare mai bună, pigmentul trebuie dizolvat în apa de amestec, înainte de adăugarea mortarului.

De asemenea, este posibil să adăugați pigmentul după ce mortarul a fost amestecat cu apa dar, în acest caz acesta ar trebui să fie bine amestecat pentru a asigura consistența culorii pe tot parcursul amestecului de mortar.

La aplicațiile pe scară largă, este de preferat să se dizolve mai întâi pigmentul în apă.

În cazul în care sunt necesare mai mult de 10 doze de 50 g la 25 kg de DUROCRET-TERRAZZO, vă recomandăm să contactați Departamentul de Suport Tehnic ISOMAT.

Aplicarea lacurilor

Șapa decorativă de tip terrazzo poate fi protejată cu lacul poliuretanic pe bază de solvent VARNISH-PU 2K (lucios sau satinat) sau lacul poliuretanic pe bază de apă VARNISH-PU 2KW (satinat-mat). Lacul pe bază de apă este ideal pentru spații interioare, slab ventilate, deoarece este aproape inodor.

VARNISH-PU 2K și VARNISH-PU 2KW se aplică cu trafaletul în două straturi. Al doilea strat se aplică la 4-24 de ore după primul, dar numai după ce acesta s-a uscat suficient.

Consum: 70-120 g/m² per strat.

DUROCRET-TERRAZZO

Pentru o mai bună distribuire a lacului, se recomandă îmbibarea rolei în lac până când este bine saturată, apoi se scurge surplusul în tava de vopsea, după care se aplică pe suprafața dorită. VARNISH-PU 2K (lucios sau satinat) întunecă în general suprafața. În cazul în care acest lucru nu se dorește, se recomandă aplicarea a două tipuri de lac în felul următor:

În primul caz, se aplică lacul acrilic pe bază de apă VS-W într-un singur strat, cu un consum de 150-200 ml/m². După 24 de ore se aplică lacul poliuretanic bicomponent VARNISH PU-2K (lucios sau satinat) în 2 straturi. Al doilea strat se aplică la 4-24 ore după primul, cu condiția să se fi uscat suficient.

În al doilea caz, utilizarea VS-W poate îmbunătăți semnificativ aspectul suprafeței finale, atunci când este utilizat diluat cu apă în proporție (1:1) într-un singur strat, înainte de aplicarea lacului poliuretanic pe bază de apă, bicomponent VARNISH PU-2KW.

Desemenea, șapa decorativă de tip terrazzo poate fi protejată și cu lacul poliuretanic monocomponent VARNISH-PU 1K, fără solvenți (satinat-mat). În acest caz, utilizarea sa poate întuneca suprafața decorativă.

Dacă acest aspect întunecos nu se dorește, se recomandă aplicarea a două tipuri de lac în felul următor:

În primul caz, lacul poliuretanic VARNISH-PU 2KW se aplică diluat 50% cu apă, într-un singur strat, cu un consum de cca. 100 g/m². În cazul suporturilor foarte absorbante, poate fi necesară aplicarea unui al doilea strat de VARNISH-PU 2KW, diluat 10% cu apă, cu un consum de cca. 100 g/m².

Apoi, se aplică lacul poliuretanic VARNISH-PU 1K după 24 de ore. Lăsați 24 de ore între fiecare strat de lac aplicat, timp necesar uscării stratului precedent.

În al doilea caz, se utilizează lacul poliuretanic VARNISH-PU 2KW pentru a preveni întunecarea intensă a DUROCRET-TERRAZZO cauzată de VARNISH-PU 1K.

Consumul

DUROCRET-TERRAZZO: Aprox. 10 kg/m²/cm grosime strat.

ISOMAT NATURAL COLORED STONES: Aprox. 10 kg/m²/cm grosime strat.

Ambalaj

DUROCRET-TERRAZZO este disponibil în saci de 25 kg.

Depozitare

12 luni de la data fabricației dacă se păstrează în ambalajul original, sigilat, în locuri ferite de umezeală și îngheț.

Observații

- Temperatura în timpul aplicării trebuie să fie între +5°C și +30°C.
- Evitați aplicarea în soare direct, vânt puternic sau ploaie.
- Fiind agregate naturale, ISOMAT NATURAL COLORED STONES pot prezenta variații de culoare între loturi. Pentru a menține uniformitatea cromatică a pardoselii finite, se recomandă utilizarea produselor din același lot pe întreaga suprafață a proiectului. În cazul utilizării unor loturi diferite, acestea trebuie amestecate în proporții egale pentru obținerea unui aspect omogen.
- Pentru a evita variațiile de culoare, nu se recomandă utilizarea unor loturi diferite de produs pe aceeași suprafață sau pe suprafețele adiacente.
- DUROCRET-TERRAZZO proaspăt aplicat trebuie protejat prin acoperire cu folie de polietilenă sau nailon pentru a preveni uscarea prematură din cauza temperaturilor ridicate sau a vântului puternic.
- Eventualele fisuri ce pot apărea pe pardoseală după uscare nu afectează durabilitatea acesteia și dispar prin tratarea mecanică și umplerea lor cu lianți speciali.
- Înainte de aplicarea lacurilor de finisaj, trebuie realizată o aplicare de probă pentru a ne asigura că rezultatul este cel dorit.
- În lunile de vară, DUROCRET-TERRAZZO trebuie protejat de uscarea prematură (pierderea apei) cauzată de temperaturile ridicate sau vânturile puternice.
- DUROCRET-TERRAZZO nu trebuie aplicat pe suporturi deformabile sau supuse la vibrații sau impact.

DUROCRET-TERRAZZO

- Rosturile de dilatare trebuie realizate la fiecare 25-30 m² și umplute cu materiale elastice adecvate, după finalizarea aplicării.
- Produsul conține ciment, care reacționează cu apa, formând soluții alcaline, deci este clasificat ca iritant.
- Cuva de amestecare ce urmează să fie utilizată trebuie să fie curată pentru a evita posibile decolorări ale amestecului.
- Aplicarea trebuie realizată de către aplicatori profesioniști.
- Loturile diferite de produse nu trebuie folosite pe aceeași suprafață sau pe suprafețe apropiate pentru a evita variațiile de culoare.
- Consultați instrucțiunile privind utilizarea în siguranță și precauțiile scrise pe ambalaj înainte de utilizare.

Indicative color combinations and mixing ratios (per 25 kg DUROCRET-TERRAZZO).



DUROCRET-TERRAZZO WHITE &
ISOMAT NATURAL COLORED STONES
18.5 kg VERDE, 6.5 kg GRIGIO

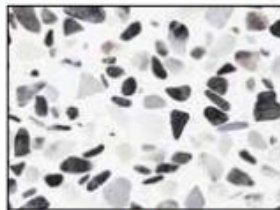

DUROCRET-TERRAZZO WHITE &
ISOMAT NATURAL COLORED STONES
12.5 kg BARDIGLIO, 12.5 kg GRIGIO

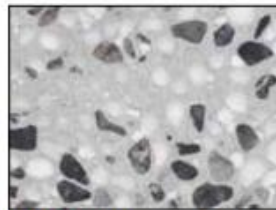

DUROCRET-TERRAZZO C1 & ISOMAT
NATURAL COLORED STONES 12.5 kg
GRIGIO, 12.5 kg BIANCO CARRARA

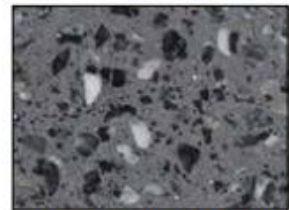

DUROCRET-TERRAZZO C9 & ISOMAT
NATURAL COLORED STONES 25 kg
GRIGIO

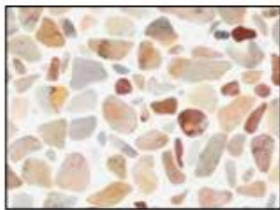

DUROCRET-TERRAZZO WHITE &
ISOMAT NATURAL COLORED STONES
25 kg ARABESCATO

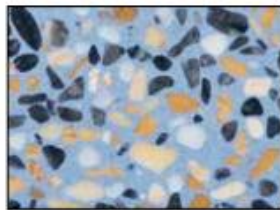

DUROCRET-TERRAZZO N4 & ISOMAT
NATURAL COLORED STONES 18 kg
GIALLO SIENA, 3.5 kg GRIGIO, 3.5 kg
BIANCO CARRARA

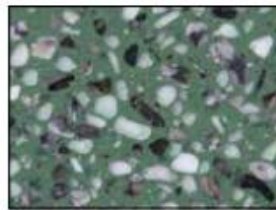

DUROCRET-TERRAZZO F4N2C1 &
ISOMAT NATURAL COLORED STONES
18.5 kg BIANCO CARRARA,
6.5 kg GRIGIO

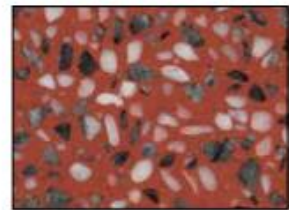

DUROCRET-TERRAZZO A5 & ISOMAT
NATURAL COLORED STONES 18.5 kg
BIANCO CARRARA, 6.5 kg GRIGIO

S.C. ISOMAT ROMANIA SRL

MATERIALE DE CONSTRUCȚII

Str. Islazului, nr. 1-5, Oraș Pantelimon, Jud. Ilfov,
CP 077145, România.

T +40 21 3000 482 - 84, F +40 21 3166 746

www.isomat.ro e-mail: info@isomat.ro